

	CONFINE DEL PARCO REGIONALE		ZONE BF zone naturalistiche parziali botanico - forestali
	Fiume Ticino		ZONE ZB zone naturalistiche parziali zoologiche - ittiogeniche
	ZONE A zone naturalistiche integrali		ZONE GI zone naturalistiche parziali geologico - idrogeologiche
	ZONE B1 zone naturalistiche orientate		MONUMENTO NATURALE
	ZONE B2 zone naturalistiche di interesse botanico forestale		BENI DI RILEVANTE INTERESSE NATURALISTICO
	ZONE B3 aree di rispetto delle zone naturalistiche protettive		AREE D1 aree già utilizzate a scopo socio - ricreativo
	ZONE C1 zone agricole e forestali a prevalente interesse forestale		AREE D2 aree già utilizzate a scopo socio - ricreativo
	ZONE C2 zone agricole e forestali a prevalente interesse paesaggistico		AREE R aree degradate da recuperare
	ZONE G1 zone di pianura arcolata e prevalente vocazione forestale		AREA F delimitazione area di divagazione fluviale
	ZONE G2 zone di pianura arcolata e prevalente vocazione agricola		PERIMETRO PROPOSTO A PARCO NATURALE
	PERIMETRO ZONIC zone di iniziativa comunale orientata		PERIMETRO AEROPORTUALE DELLA MALPENSA

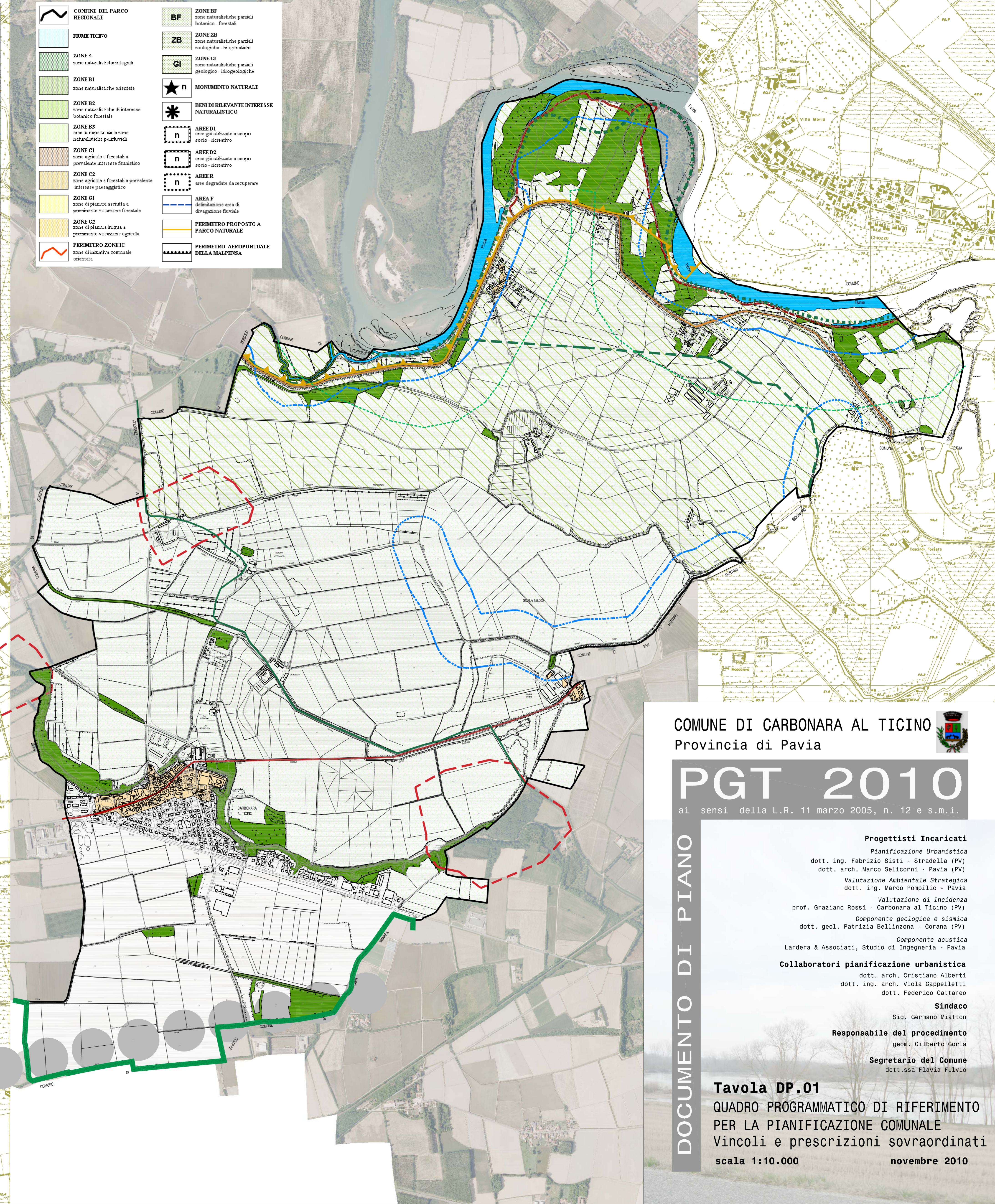

LEGENDA

Plano Territoriale Regionale - Plano Paesaggistico Regionale - DGR n. VIII/6420 del 16 gennaio 2008

- Strada panoramica - Strada del Ticino da Pavia a Zerbolto a Borgo S. Siro
- Tracciato guida paesaggistico - Via Francigena
- Tracciato guida paesaggistico - Sentiero Europeo E1
- Intervento di grande viabilità programmato - Autostrada "Broni-Mortara"

Elementi della Rete Ecologica Regionale - DGR n. VIII/8515 del 26 novembre 2008

- Elementi primari - Elementi di primo livello e Area prioritaria per la biodiversità AP31 "Valle del Ticino"
- Elementi primari - Corridoio primario

Plano Territoriale di Coordinamento Provinciale di Pavia - DCP n. 53/33382 del 7 novembre 2003

Appartenenza del comune di Carbonara al Ticino ai seguenti Ambiti Territoriali tematici:

- n. 2 "Ambito del Fiume Ticino"
- n. 12 "Sistema urbano insediativo della conurbazione Pavia-sud"
- n. 16 "Sistema urbano insediativo dei comuni attestati sulla direttrice di Cairoli"
- Alveo fluviale del Fiume Ticino
- Bellezze d'insieme e perimetro Zona a Protezione Speciale IT2080301 "Boschi del Ticino"
- Perimetro Sito di Interesse Comunitario IT2080014 "Bosco Siro Negri e Moriano"
- Fascia di tutela paesaggistica corsi d'acqua vincolati - 150 m (Art. 142, lett. c, D.Lgs. 42/2004)
- Ambito Boscato
- Zona di interesse archeologico - Aree di rischio
- Centri storici
- Percorso di fruizione panoramica e ambientale
- Viabilità storica principale
- Limite tra la fascia A e la fascia B del PAI
- Limite tra la fascia B e la fascia C del PAI
- Limite esterno della fascia C del PAI
- Perimetro del Parco Lombardo della Valle di Ticino (Art. 142, lett. c, D.Lgs. 42/2004)

COMUNE DI CARBONARA AL TICINO
Provincia di Pavia



PGT 2010

ai sensi della L.R. 11 marzo 2005, n. 12 e s.m.i.

DOCUMENTO DI PIANO

Progettisti Incaricati

Pianificazione Urbanistica
dott. ing. Fabrizio Sisti - Stradella (PV)
dott. arch. Marco Selicorni - Pavia (PV)
Valutazione Ambientale Strategica
dott. ing. Marco Pompilio - Pavia
Valutazione di Incidenza
prof. Graziano Rossi - Carbonara al Ticino (PV)
Componente geologica e sismica
dott. geol. Patrizia Bellinzona - Corana (PV)
Componente acustica
Lardera & Associati, Studio di Ingegneria - Pavia

Collaboratori pianificazione urbanistica

dott. arch. Cristiano Alberti
dott. ing. arch. Viola Cappelletti
dott. Federico Cattaneo

Sindaco

Sig. Germano Miatton

Responsabile del procedimento

geom. Gilberto Gorla

Segretario del Comune

dott.ssa Flavia Fulvio

Tavola DP.01

QUADRO PROGRAMMATICO DI RIFERIMENTO
PER LA PIANIFICAZIONE COMUNALE
Vincoli e prescrizioni sovraordinati

scala 1:10.000

novembre 2010