

LEGENDA		LIMITI AMMINISTRATIVI																															
<p>Dati estratti dalla legenda unificata del mosaico informatizzato degli strumenti urbanistici comunali della Regione Lombardia</p>		<p>Confine comunale</p> <p>Confine provinciale</p> <p>Confine regionale</p> <p>Confine di stato</p>																															
DESTINAZIONI D'USO																																	
<table border="1"> <tr><th>Produttivo</th><th>Commerciale/terziario</th><th>Turistico/ricettivo</th><th>Servizi di livello intermedio</th><th>Servizi di livello primario</th><th>Infrastrutture di interesse urbano</th><th>Agricolo</th></tr> <tr><td>...</td><td>...</td><td>...</td><td>...</td><td>...</td><td>...</td><td>...</td></tr> </table>	Produttivo	Commerciale/terziario	Turistico/ricettivo	Servizi di livello intermedio	Servizi di livello primario	Infrastrutture di interesse urbano	Agricolo	...	...	...	...	...	...	...	<table border="1"> <tr><th>Consolidato</th><th>Recupero</th><th>Trasformazione</th><th>Espansione</th><th>Non specificato</th></tr> <tr><td>...</td><td>...</td><td>...</td><td>...</td><td>...</td></tr> </table>			Consolidato	Recupero	Trasformazione	Espansione	Non specificato	...	...	...	...	...	<table border="1"> <tr><th>Modalità Attivazione</th><th>P.L.</th></tr> <tr><td>...</td><td>...</td></tr> </table>		Modalità Attivazione	P.L.	...	...
Produttivo	Commerciale/terziario	Turistico/ricettivo	Servizi di livello intermedio	Servizi di livello primario	Infrastrutture di interesse urbano	Agricolo																											
...	...	...	...	...	...	...																											
Consolidato	Recupero	Trasformazione	Espansione	Non specificato																													
...	...	...	...	...																													
Modalità Attivazione	P.L.																																
...	...																																
<table border="1"> <tr><th>Parco di P.R.G.</th><th>Area Vincolata e di Rispetto</th></tr> <tr><td>...</td><td>...</td></tr> </table>		Parco di P.R.G.	Area Vincolata e di Rispetto	...	...																												
Parco di P.R.G.	Area Vincolata e di Rispetto																																
...	...																																

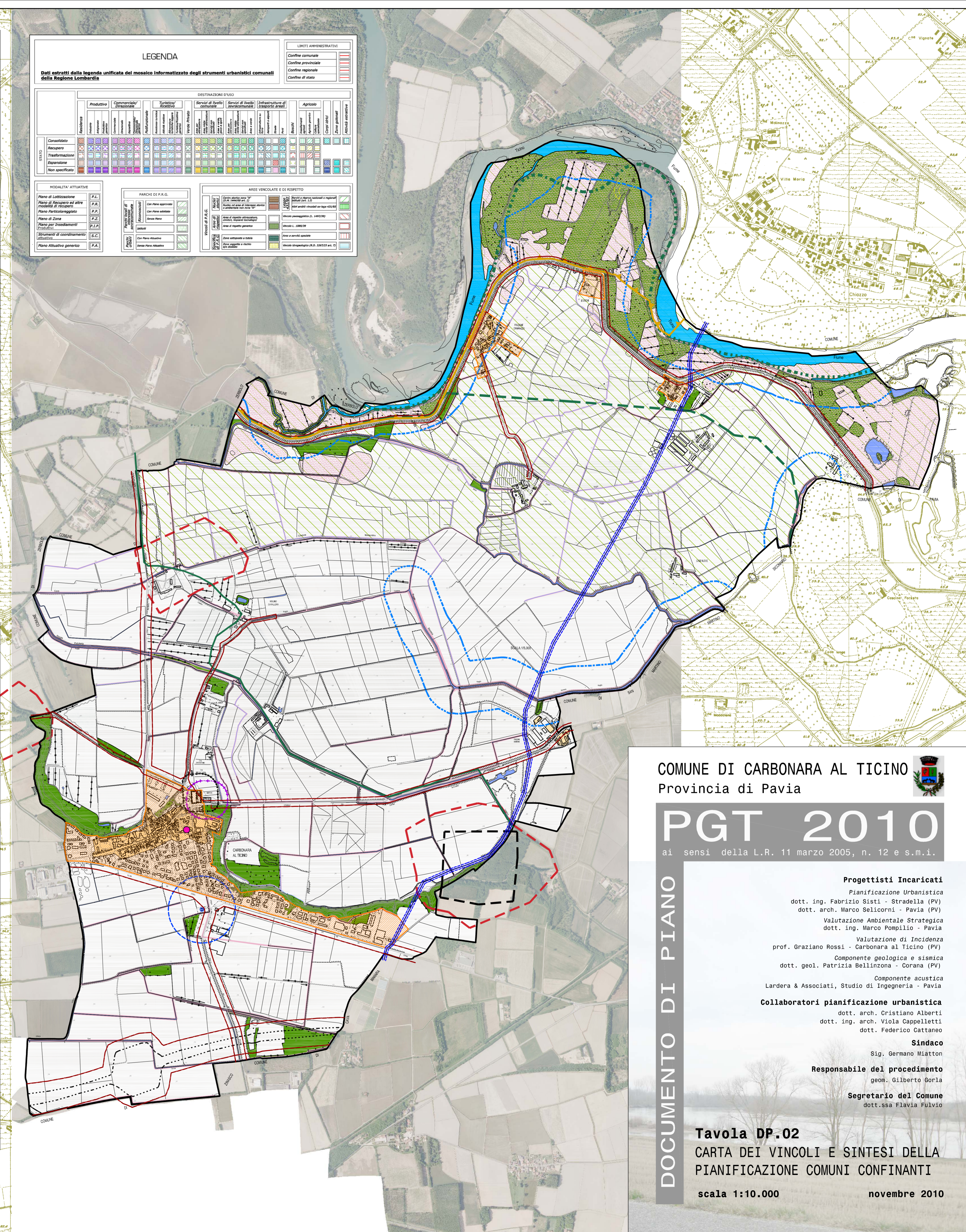

**LEGENDA**

Tutto il territorio comunale è compreso entro il Parco Lombardo della Valle di Ticino Art. 142, lett. f, D.Lgs. 42/2004  
 Piano Territoriale di Coordinamento Provinciale di Pavia - DCP n. 53/33382 del 7 novembre 2003

- Alveo fluviale del Fiume Ticino
- Bellezze d'insieme e perimetro Zona a Protezione Speciale IT2080301 "Boschi del Ticino"
- Perimetro Sito di Interesse Comunitario IT2080014 "Bosco Siro Negri e Moriano"
- Fascia di tutela paesaggistica corsi d'acqua vincolati - 150 m (Art. 142, lett. c, D.Lgs. 42/2004)
- Ambito Boscato
- Zona di interesse archeologico - Aree di rischio
- Zona di interesse archeologico - Aree di ritrovamento
- Centri storici
- Limite tra la fascia A e la fascia B del PAI
- Limite tra la fascia B e la fascia C del PAI
- Limite esterno della fascia C del PAI
- Vincoli di natura idrogeologica**
- Pozzo idropotabile e fascia di rispetto assoluto di raggio 10 m
- Fascia di tutela assoluta pozzo idropotabile di raggio 200 m
- Reticolo Idrico Minore, colatori ed irrigatori
- Fascia di rispetto idraulico assoluto
- Classe di fattibilità geologica 4 - Fattibilità con gravi limitazioni
- Vincoli insediativi**
- Perimetro del centro abitato - D.Lgs. 295/1992 - DGC n. 94 del 28.06.1993
- Fascia di rispetto stradale al di fuori del centro abitato - D.Lgs. 295/1992
- Ambito ferroviario
- Fascia di rispetto ferroviario - DPR 753/1980
- Ambito autostradale di progetto Autostrada Regionale "Integrazione del sistema transpadano direttrice Broni-Pavia-Mortara"
- Fascia di rispetto cimiteriale
- Fascia di rispetto depuratore
- Oleodotto e fascia di rispetto (3 m servitù, 10 m ai sensi del DM 17 aprile 2008 misurati dall'asse del tubo)
- Ambienti tutelati ai sensi della parte seconda del D.Lgs. 42/2004 mediante specifico decreto della Soprintendenza per i Beni Archeologici della Lombardia - Edificio di civile abitazione sec. XVII - DM 25 gennaio 1993

COMUNE DI CARONARA AL TICINO  
 Provincia di Pavia



**PGT 2010**  
 ai sensi della L.R. 11 marzo 2005, n. 12 e s.m.i.

DOCUMENTO DI PIANO

- Progettisti Incaricati**
- Pianificazione Urbanistica
  - dott. ing. Fabrizio Sisti - Stradella (PV)
  - dott. arch. Marco Selicorni - Pavia (PV)
  - Valutazione Ambientale Strategica
  - dott. ing. Marco Pompilio - Pavia
  - Valutazione di Incidenza
  - prof. Graziano Rossi - Carbonara al Ticino (PV)
  - Componente geologica e sismica
  - dott. geol. Patrizia Bellinzona - Corana (PV)
  - Componente acustica
  - Lardera & Associati, Studio di Ingegneria - Pavia
- Collaboratori pianificazione urbanistica**
- dott. arch. Cristiano Alberti
  - dott. ing. arch. Viola Cappelletti
  - dott. Federico Cattaneo
- Sindaco**
- Sig. Germano Miatton
- Responsabile del procedimento**
- geom. Gilberto Gorla
- Segretario del Comune**
- dott.ssa Flavia Fulvio

**Tavola DP.02**  
 CARTA DEI VINCOLI E SINTESI DELLA  
 PIANIFICAZIONE COMUNI CONFINANTI  
 scala 1:10.000  
 novembre 2010