

Cascina Cavallera

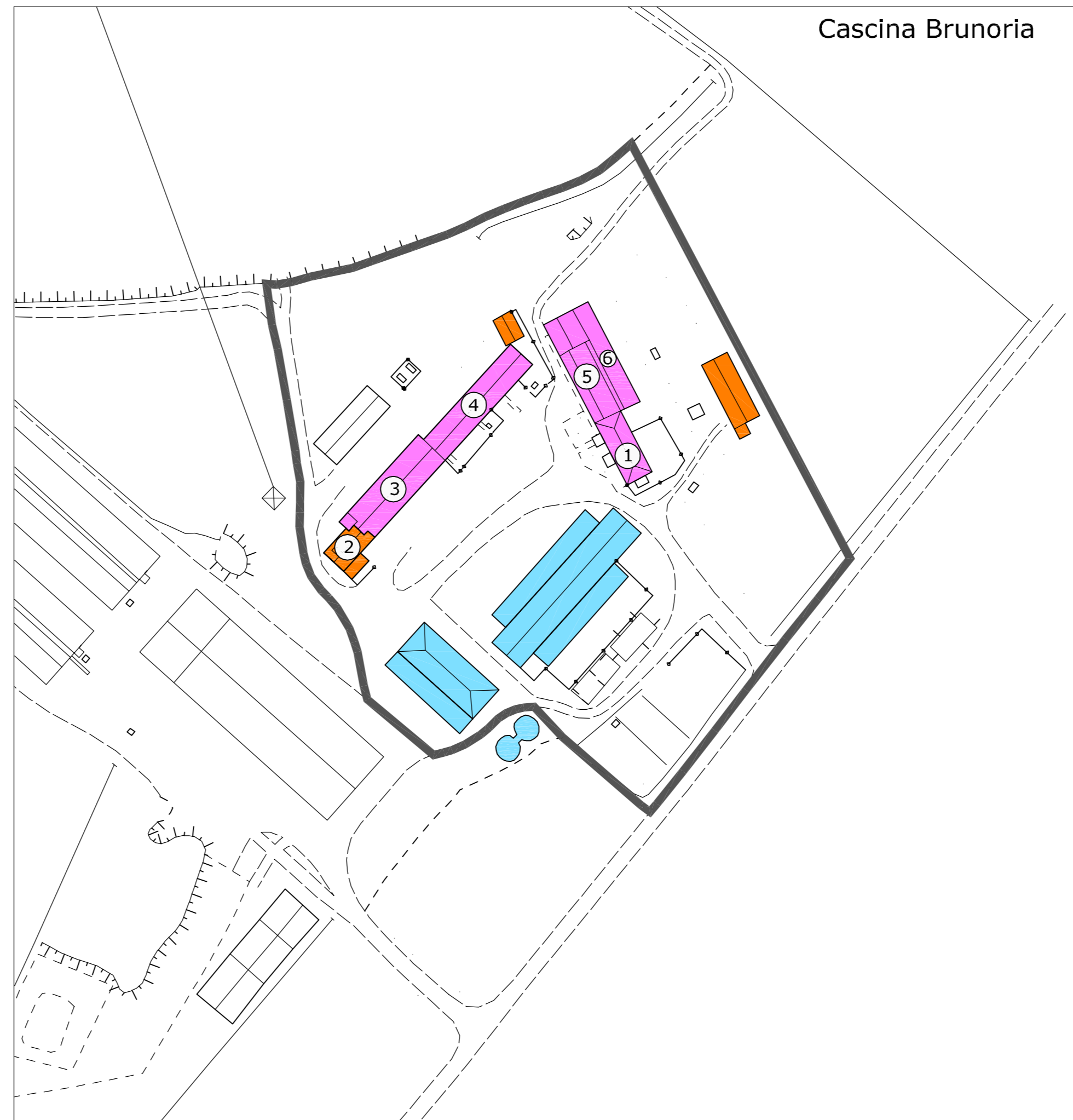

Cascina Brunoria

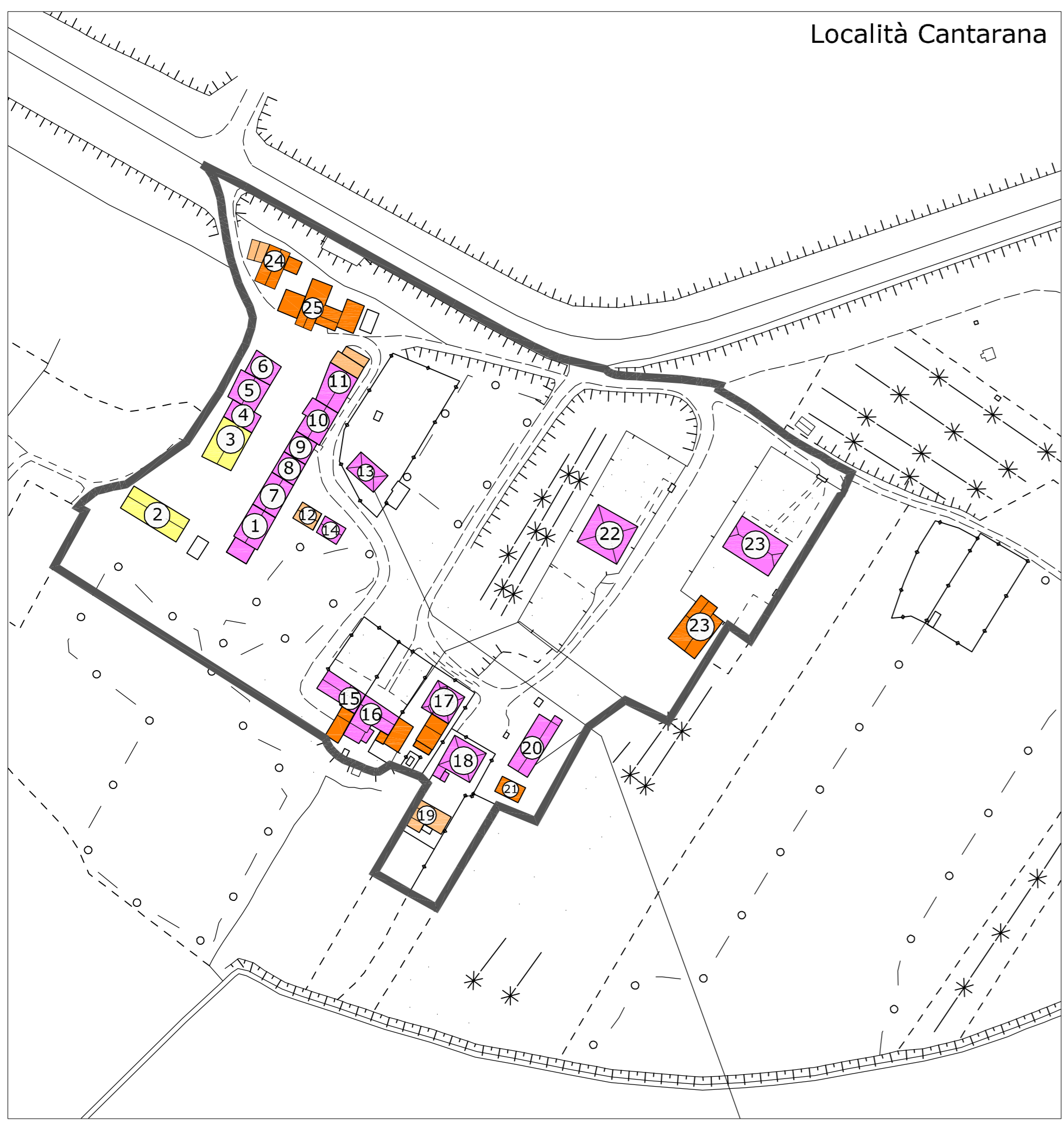

Località Cantarana



Località San Giacomo

LEGENDA

-  Perimetro isolato
-  Identificazione isolato
-  Identificazione edificio
-  Attrezzature commerciali - ristorante
-  Attrezzature civiche
-  Attrezzature religiose
-  Residenza
-  Box - Autorimessa
-  Accessori alla residenza
-  Edifici agricoli dismessi
-  Edifici - attrezzature agricole

COMUNE DI CARBONARA AL TICINO  
Provincia di Pavia



**PGT 2010**  
ai sensi della L.R. 11 marzo 2005, n. 12 e s.m.i.

PIANO DELLE REGOLE

**Progettisti Incaricati**

- Pianificazione Urbanistica  
dott. ing. Fabrizio Sisti - Stradella (PV)  
dott. arch. Marco Selicorni - Pavia (PV)
- Valutazione Ambientale Strategica  
dott. ing. Marco Pompilio - Pavia
- Valutazione di Incidenza  
prof. Graziano Rossi - Carbonara al Ticino (PV)
- Componente geologica e sismica  
dott. geol. Patrizia Bellinzona - Corana (PV)
- Componente acustica  
Lardera & Associati, Studio di Ingegneria - Pavia

**Collaboratori pianificazione urbanistica**

- dott. arch. Cristiano Alberti  
dott. ing. arch. Viola Cappelletti  
dott. Federico Cattaneo

**Sindaco**

Sig. Germano Miatton

**Responsabile del procedimento**

geom. Gilberto Gorla

**Segretario del Comune**

dott.ssa Flavia Fulvio

**Tavola PR.02.a5**

PERIMETRAZIONE DEI TESSUTI STORICI E DESTINAZIONE D'USO  
 C.na Brunoria, C.na Cavallera  
 Nuclei cascinali di antica formazione afferenti all'attività agricola  
 Cantarana, San Giacomo  
 Nuclei extra-agricoli in area agricola  
 scala 1:1.000

novembre 2010