

**LEGENDA**

Plano Territoriale Regionale - Plano Paesaggistico Regionale - DGR n. VIII/6420 del 16 gennaio 2008

- Strada panoramica - Strada del Ticino da Pavia a Zerbolto a Borgo S. Siro
- Tracciato guida paesaggistico - Via Francigena
- Tracciato guida paesaggistico - Sentiero Europeo E1
- Intervento di grande viabilità programmato - Autostrada "Broni-Mortara"

Elementi della Rete Ecologica Regionale - DGR n. VIII/8515 del 26 novembre 2008

- Elementi primari - Elementi di primo livello e Area prioritaria per la biodiversità AP31 "Valle del Ticino"
- Elementi primari - Corridoio primario

Plano Territoriale di Coordinamento Provinciale di Pavia - DCP n. 53/33382 del 7 novembre 2003

Appartenenza del comune di Carbonara al Ticino ai seguenti Ambiti Territoriali tematici:

- n. 2 "Ambito del Fiume Ticino"
- n. 12 "Sistema urbano insediativo della conurbazione Pavia-sud"
- n. 16 "Sistema urbano insediativo dei comuni attestati sulla direttrice di Cairoli"
- Alveo fluviale del Fiume Ticino
- Bellezze d'insieme e perimetro Zona a Protezione Speciale IT2080301 "Boschi del Ticino"  
Perimetro del Parco Naturale della Valle del Ticino (art.18, c.2-bis, L.R. 86/1983)
- Perimetro Sito di Interesse Comunitario IT2080014 "Bosco Siro Negri e Moriano"
- Fascia di tutela paesaggistica corsi d'acqua vincolati - 150 m (Art. 142, lett. c, D.Lgs. 42/2004)
- Ambito Boscato
- Zona di interesse archeologico - Aree di rischio
- Zona di interesse archeologico - Aree di ritrovamento
- Centri storici
- Percorso di fruizione panoramica e ambientale
- Viabilità storica principale
- Limite tra la fascia A e la fascia B del PAI
- Limite tra la fascia B e la fascia C del PAI
- Limite esterno della fascia C del PAI
- Perimetro del Parco Lombardo della Valle di Ticino (Art. 142, lett. f, D.Lgs. 42/2004)

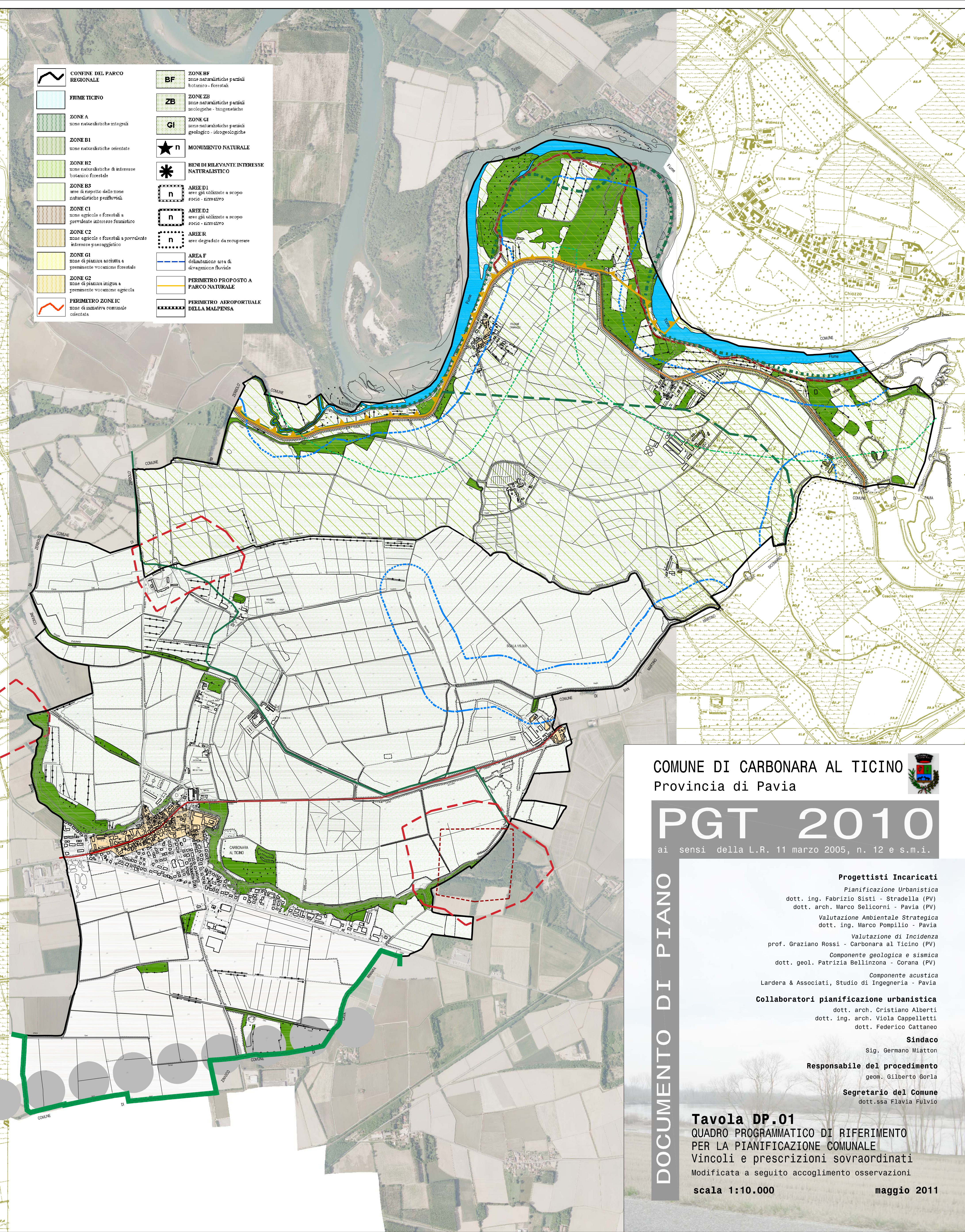

COMUNE DI CARONARA AL TICINO  
 Provincia di Pavia



**PGT 2010**  
 ai sensi della L.R. 11 marzo 2005, n. 12 e s.m.i.

DOCUMENTO DI PIANO

**Progettisti Incaricati**

- Pianificazione Urbanistica  
 dott. ing. Fabrizio Sisti - Stradella (PV)  
 dott. arch. Marco Selicorni - Pavia (PV)
- Valutazione Ambientale Strategica  
 dott. ing. Marco Pompilio - Pavia
- Valutazione di Incidenza  
 prof. Graziano Rossi - Carbonara al Ticino (PV)
- Componente geologica e sismica  
 dott. geol. Patrizia Bellinzona - Corana (PV)
- Componente acustica  
 Lardera & Associati, Studio di Ingegneria - Pavia

**Collaboratori pianificazione urbanistica**

- dott. arch. Cristiano Alberti
- dott. ing. arch. Viola Cappelletti
- dott. Federico Cattaneo

**Sindaco**

Sig. Germano Miatton

**Responsabile del procedimento**

geom. Gilberto Gorla

**Segretario del Comune**

dott.ssa Flavia Fulvio

**Tavola DP.01**  
 QUADRO PROGRAMMATICO DI RIFERIMENTO  
 PER LA PIANIFICAZIONE COMUNALE  
 Vincoli e prescrizioni sovraordinati  
 Modificata a seguito accoglimento osservazioni

scala 1:10.000

maggio 2011