

LEGENDA		LIMITI AMMINISTRATIVI	
<p>Dati estratti dalla legenda unificata del mosaico informatizzato degli strumenti urbanistici comunali della Regione Lombardia</p>		<p>Confine comunale</p> <p>Confine provinciale</p> <p>Confine regionale</p> <p>Confine di stato</p>	
DESTINAZIONI D'USO			
<p><b>Produttivo</b></p> <p>Industria</p> <p>Artigianato</p> <p>Commercio</p> <p>Attività artigianale</p>	<p><b>Commerciale/Dirigibile</b></p> <p>Attività artigianale</p> <p>Attività artigianale</p> <p>Attività artigianale</p>	<p><b>Turistico/Scientifico</b></p> <p>Attività artigianale</p> <p>Attività artigianale</p> <p>Attività artigianale</p>	<p><b>Servizi di livello intercomunale</b></p> <p>Attività artigianale</p> <p>Attività artigianale</p> <p>Attività artigianale</p>
<p><b>Servizi di livello comunale</b></p> <p>Attività artigianale</p> <p>Attività artigianale</p> <p>Attività artigianale</p>	<p><b>Servizi di livello provinciale</b></p> <p>Attività artigianale</p> <p>Attività artigianale</p> <p>Attività artigianale</p>	<p><b>Infrastrutture di livello regionale</b></p> <p>Attività artigianale</p> <p>Attività artigianale</p> <p>Attività artigianale</p>	<p><b>Agricolo</b></p> <p>Attività artigianale</p> <p>Attività artigianale</p> <p>Attività artigianale</p>
<p><b>Consolidato</b></p> <p>Recupero</p> <p>Trasformazione</p> <p>Espansione</p> <p>Non specificato</p>	<p><b>MODALITA' ATTUATIVE</b></p> <p>P.L. Piano di Lottizzazione</p> <p>P.R. Piano di Recupero ed altre modalità di recupero</p> <p>P.F. Piano Particolareggiato</p> <p>P.Z. Piano di Zona</p> <p>P.P. Piano per insediamenti produttivi</p> <p>S.C. Strumenti di coordinamento urbanistico</p> <p>P.A. Piano Attuativo generico</p>	<p><b>PARCHI DI P.R.G.</b></p> <p>Parco Comunale</p> <p>Parco Comunale</p> <p>Parco Comunale</p>	<p><b>AREE VINCOLATE E DI RISPETTO</b></p> <p>Area di riserva urbanistica</p> <p>Area di riserva urbanistica</p> <p>Area di riserva urbanistica</p>

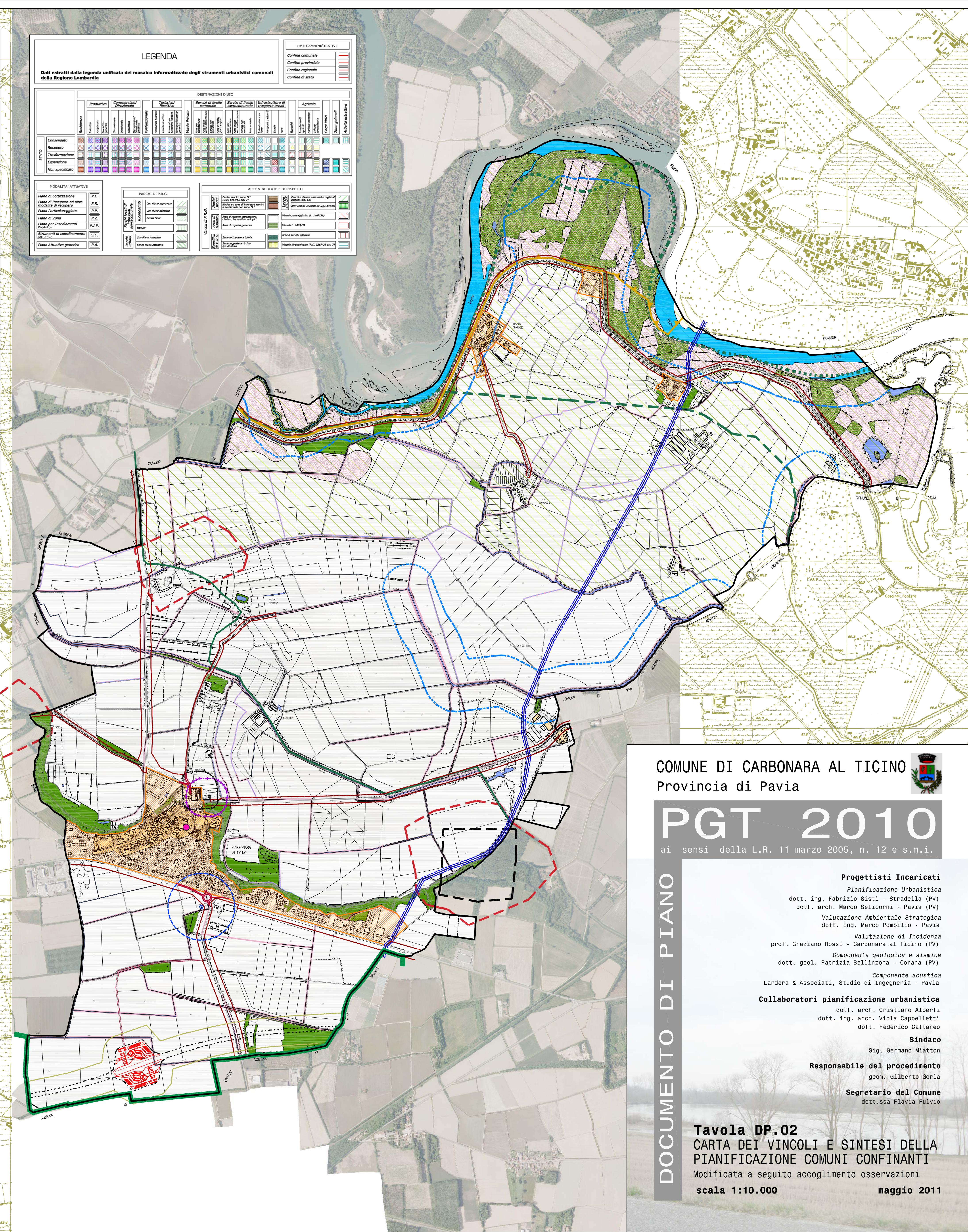

**LEGENDA**

Tutto il territorio comunale è compreso entro il Parco Lombardo della Valle di Ticino Art. 142, lett. f, D.Lgs. 42/2004

Piano Territoriale di Coordinamento Provinciale di Pavia - DCP n. 53/33382 del 7 novembre 2003

- Alveo fluviale del Fiume Ticino
- Bellezze d'insieme e perimetro Zona a Protezione Speciale IT2080301 "Boschi del Ticino" Perimetro del Parco Naturale della Valle del Ticino (art.18, c.2-bis, L.R. 86/1983)
- Perimetro Sito di Interesse Comunitario IT2080014 "Bosco Siro Negri e Moriano"
- Fascia di tutela paesaggistica corsi d'acqua vincolati - 150 m (Art. 142, lett. c, D.Lgs. 42/2004)
- Ambito Boscato
- Zona di interesse archeologico - Aree di rischio
- Zona di interesse archeologico - Aree di ritrovamento
- Centri storici
- Limite tra la fascia A e la fascia B del PAI
- Limite tra la fascia B e la fascia C del PAI
- Limite esterno della fascia C del PAI

**Vincoli di natura idrogeologica**

- Pozzo idropotabile e fascia di rispetto assoluto di raggio 10 m
- Fascia di tutela assoluta pozzo idropotabile di raggio 200 m
- Reticolo Idrico Minore, colatori ed irrigatori
- Fascia di rispetto idraulico assoluto
- Classe di fattibilità geologica 4 - Fattibilità con gravi limitazioni

**Vincoli insediativi**

- Perimetro del centro abitato - D.Lgs. 295/1992 - DGC n. 94 del 28.06.1993
- Fascia di rispetto stradale al di fuori del centro abitato - D.Lgs. 295/1992
- Fascia di salvaguardia urbanistica dell'Autostrada in progetto "Broni-Pavia-Mortara"
- Ambito ferroviario
- Fascia di rispetto ferroviario - DPR 753/1980
- Ambito autostradale di progetto Autostrada Regionale "Integrazione del sistema transpadano direttrice Broni-Pavia-Mortara"
- Fascia di rispetto cimiteriale
- Fascia di rispetto depuratore
- Oleodotto e fascia di rispetto (3 m servitù, 10 m ai sensi del DM 17 aprile 2008 misurati dall'asse del tubo)
- Ambienti tutelati ai sensi della parte seconda del D.Lgs. 42/2004 mediante specifico decreto della Soprintendenza per i Beni Archeologici della Lombardia - Edificio di civile abitazione sec. XVII - DM 25 gennaio 1993

**CONFINI AMMINISTRATIVI**

- Confine Comunale
- Confine del Parco Lombardo della Valle del Ticino

COMUNE DI CARONARA AL TICINO  
Provincia di Pavia



**PGT 2010**

ai sensi della L.R. 11 marzo 2005, n. 12 e s.m.i.

DOCUMENTO DI PIANO

**Progettisti Incaricati**

- Pianificazione Urbanistica
- dott. ing. Fabrizio Sisti - Stradella (PV)
- dott. arch. Marco Selicorni - Pavia (PV)
- Valutazione Ambientale Strategica
- dott. ing. Marco Pompilio - Pavia
- Valutazione di Incidenza
- prof. Graziano Rossi - Carbonara al Ticino (PV)
- Componente geologica e sismica
- dott. geol. Patrizia Bellinzona - Corana (PV)
- Componente acustica
- Lardera & Associati, Studio di Ingegneria - Pavia

**Collaboratori pianificazione urbanistica**

- dott. arch. Cristiano Alberti
- dott. ing. arch. Viola Cappelletti
- dott. Federico Cattaneo

**Sindaco**

Sig. Germano Miatton

**Responsabile del procedimento**

geom. Gilberto Gorla

**Segretario del Comune**

dott.ssa Flavia Fulvio

**Tavola DP.02**  
CARTA DEI VINCOLI E SINTESI DELLA  
PIANIFICAZIONE COMUNI CONFINANTI

Modificata a seguito accoglimento osservazioni

scala 1:10.000 maggio 2011