

RILIEVO AMBITO ATP2_SCALA 1:1.000



RILIEVO AMBITO ATP1_SCALA 1:1.000



LEGENDA

- PERIMETRO AMBITO ATP2 P.L. IN VARIANTE - SUPERFICIE TOTALE = 62.722 m²
- SUPERFICIE GIA' OGGETTO DEL P.L. ATP2 APPROVATO IN DATA 30.10.2012 ESCLUSI MAPPALI 195 E 196 DEL FOGLIO 1 = 31.990 - 225 - 272 = 31.493 m²
- SUPERFICIE DI AMPLIAMENTO AMBITO ATP2 DERIVANTE DAL TRASFERIMENTO DELL'AREA DELL'AMBITO ATP1 - 31.229 m²
- SUPERFICIE AMBITO ATP1 DA RICODURRE AD AMBITO AGRICOLO - 31.229 m²
- FASCIA DI RISPETTO STRADALE SPeSS596
- FASCIA DI RISPETTO RETICOLO IDRICO MINORE (4 m art. 5 Norme geologiche)

SEZIONI AMBIENTALI STATO DI FATTO AMBITO ATP2_SCALA 1:1.000

SEZIONE A-A

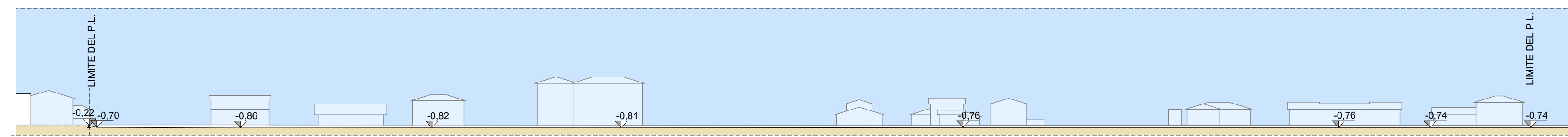

SEZIONE B-B

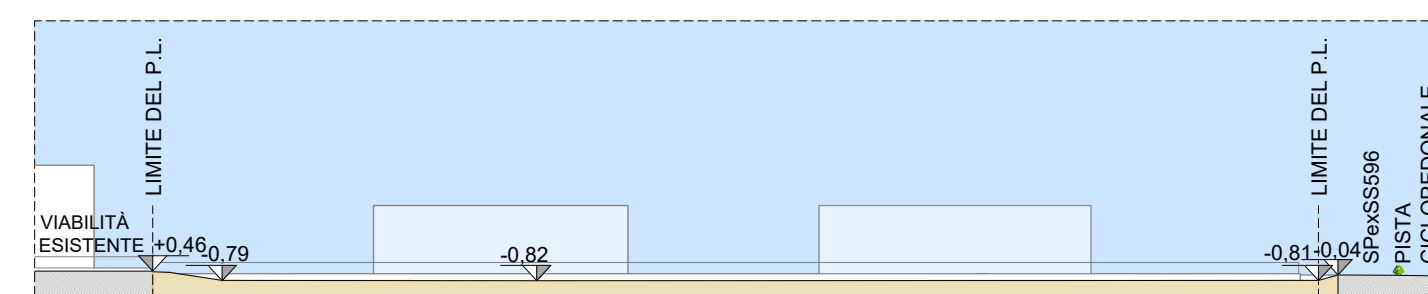

SEZIONE C-C

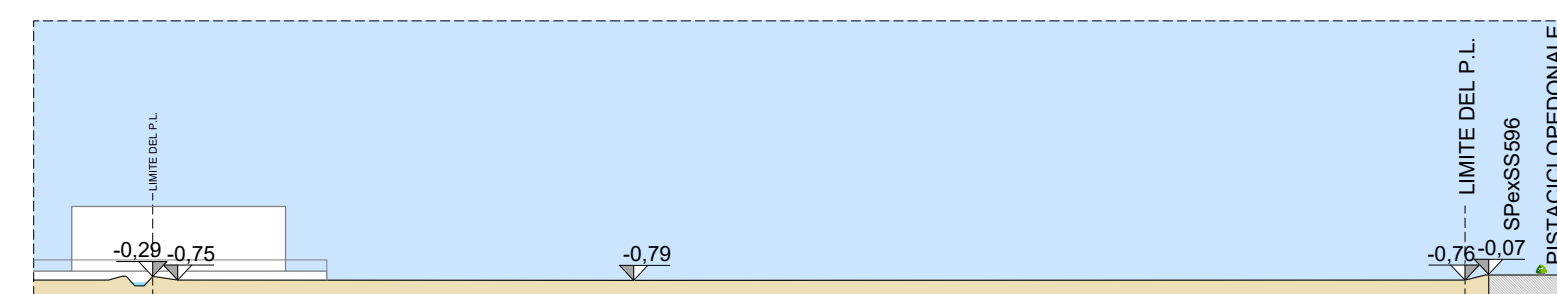

PROVINCIA DI PAVIA



VARIANTE AL P.L. APPROVATO IN DATA 30.10.2012 IN VARIANTE AL PGT PER NUOVO INSEDIAMENTO LOGISTICO AMBITO DI TRASFORMAZIONE ATP2

RICHIEDENTE:
GIANI LEONE & C. INDUSTRIE CASEARIE S.R.L.
via Francesco Sforza n. 1, 20122 MILANO

Adottata dal Consiglio Comunale con deliberazione n° _____ in data _____
Pubblicata dal _____ al _____
Approvato definitivamente dal C. C. con deliberazione n° _____ in data _____

OGGETTO:
RILIEVO DELLO STATO DI FATTO AMBITI ATP1 E ATP2

RICHIEDENTE:
GIANI LEONE & C. INDUSTRIE CASEARIE S.R.L.
via Francesco Sforza n. 1
20122 MILANO

PROGETTISTA DEL PL:
Arch. Luigi Bariani

COLLABORATORI:
Arch. Alessia Ferraresi
Ing. Gabriele Sacco

STUDIO ARCH. LUIGI BARIANI VIA PEZZANI, 54 27058 VOGHERA E_mail: studio.bariani@gmail.com

Data	GENNAIO 2024	Scala	1:1000	Tavola	03
Revisione	_____ 2024				