

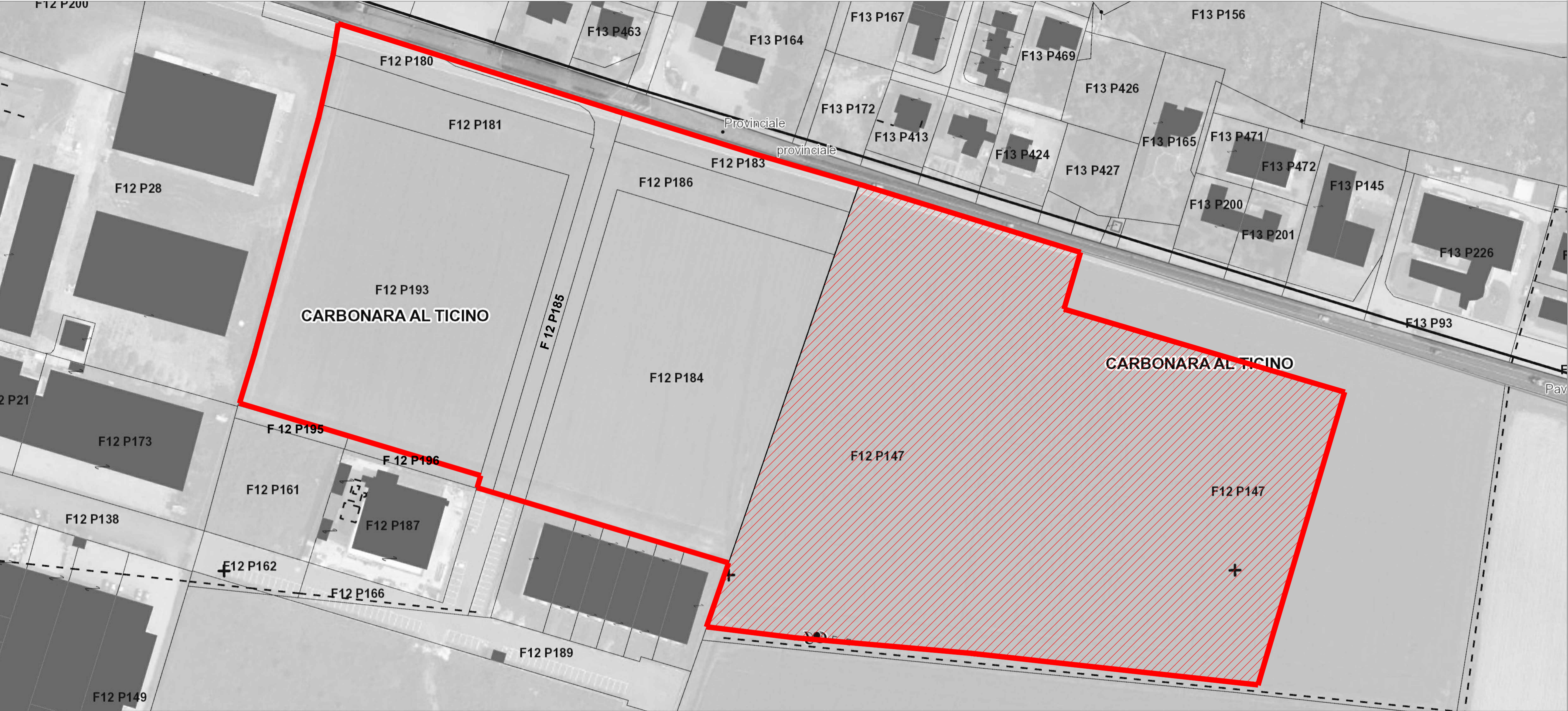

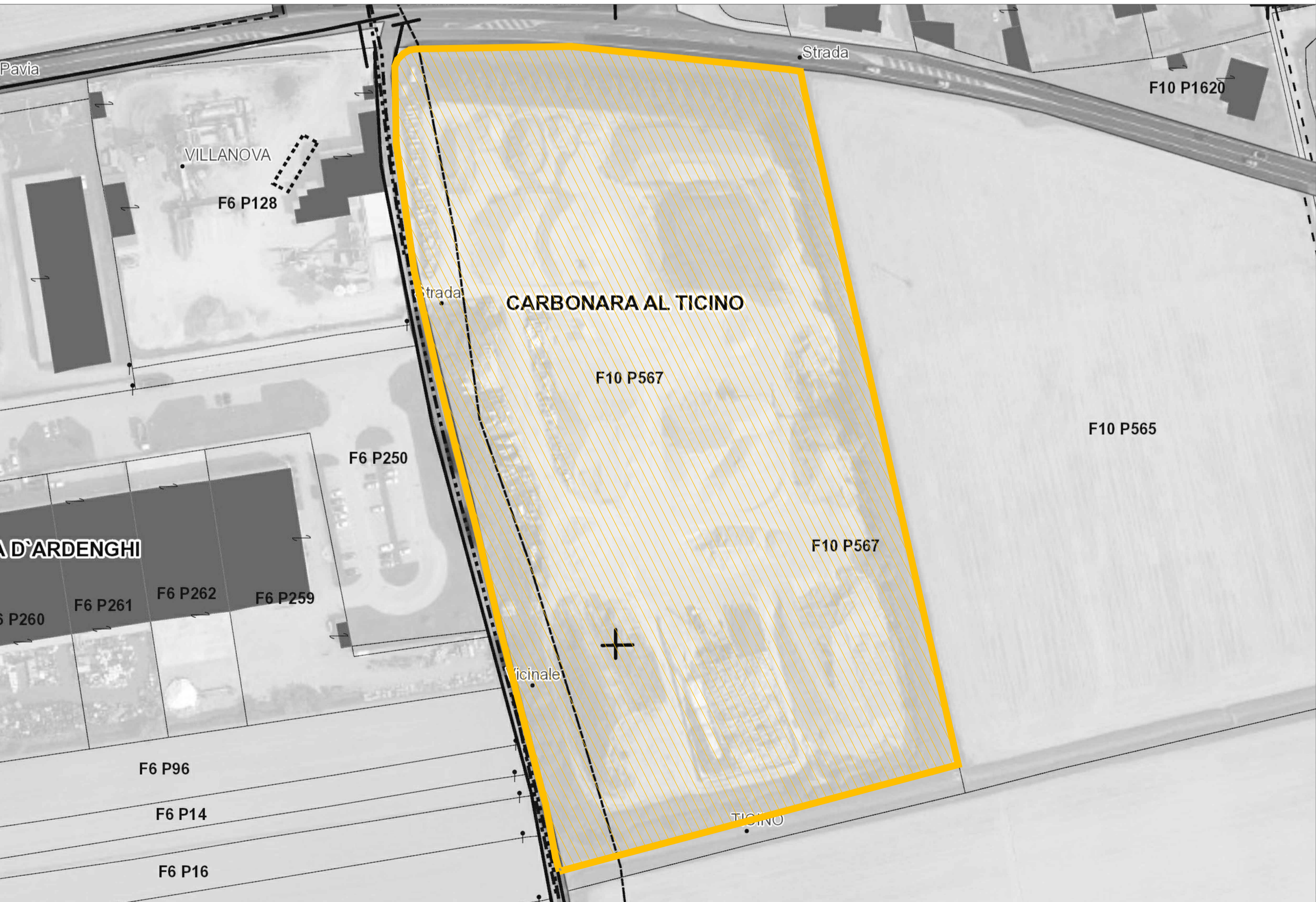

RILIEVO AMBITO ATP2_SCALA 1:1.000



COMUNE DI CARBONARA AL TICINO
 ATP 2 AMBITO P.L. IN VARIANTE:
 FOGLIO N° 12 MAPPALI N° 147, 180, 181, 183, 184, 185, 186, 193
 ATP 1 AMBITO DA RICONDURRE A DESTINAZIONE AGRICOLA:
 FOGLIO N°10 MAPPALE N° 567

RILIEVO AMBITO ATP1_SCALA 1:1.000



-  Ambito ATP2 P.L. in variante - 62.722 m²
-  Ambito ATP1 da ricondurre a destinazione agricola 31.229 m²
-  Superficie di ampliamento ambito ATP2 derivante dal trasferimento dell'area dell'ambito ATP1 - 31.229 m²

PROVINCIA DI PAVIA

COMUNE DI CARBONARA AL TICINO



**VARIANTE AL P.L. APPROVATO IN DATA 30.10.2012
 IN VARIANTE AL PGT PER NUOVO INSEDIAMENTO
 LOGISTICO AMBITO DI TRASFORMAZIONE ATP2**

RICHIEDENTE:
 GIANI LEONE & C. INDUSTRIE CASEARIE S.R.L.
 via Francesco Sforza n. 1, 20122 MILANO

Adottato dal Consiglio Comunale con deliberazione n° _____ in data _____
 Pubblicato dal _____ al _____
 Approvato definitivamente dal C. C. con deliberazione n° _____ in data _____

OGGETTO:
**INDIVIDUAZIONE AMBITO D'INTERVENTO
 SU MAPPA CATASTALE**

RICHIEDENTE:
 GIANI LEONE & C. INDUSTRIE CASEARIE S.R.L.
 via Francesco Sforza n. 1
 20122 MILANO

PROGETTISTA DEL PL:
 Arch. Luigi Bariani

COLLABORATORI:
 Arch. Alessia Ferraresi
 Ing. Gabriele Sacco

STUDIO ARCH. LUIGI BARIANI VIA PEZZANI, 54 27058 VOGHERA E_mail: studio.bariani@gmail.com

Data	GENNAIO 2024	Scala	1:1000
Revisione	_____	Tavola	04