

SEZIONE A-A

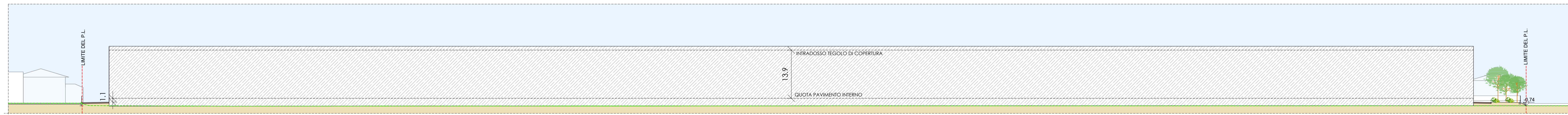

SEZIONE B-B

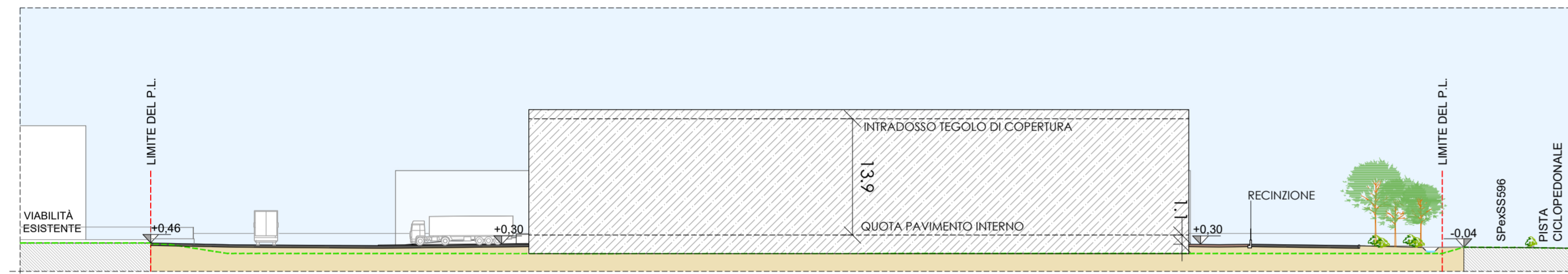

SEZIONE C-C

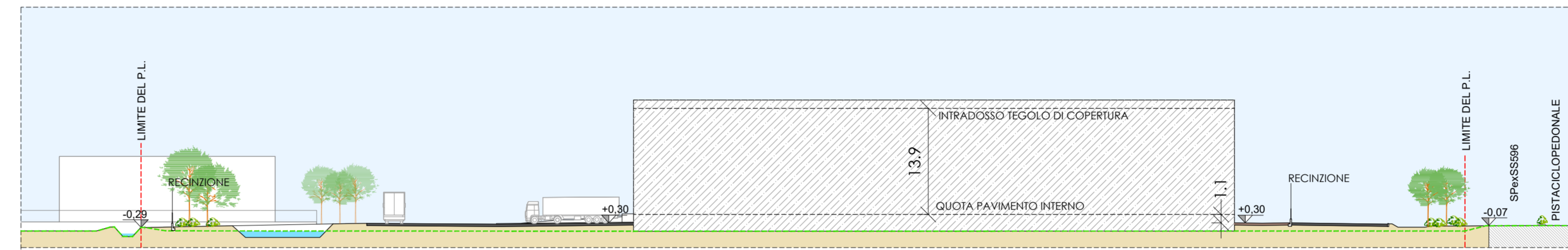

PROSPETTO SUD

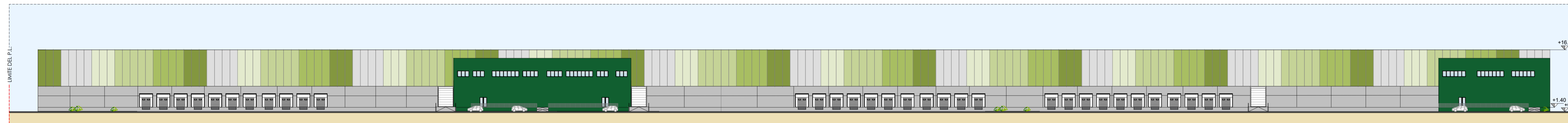

PROSPETTO NORD

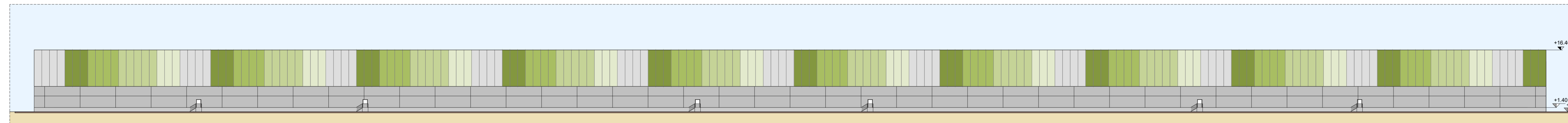

PROSPETTO EST

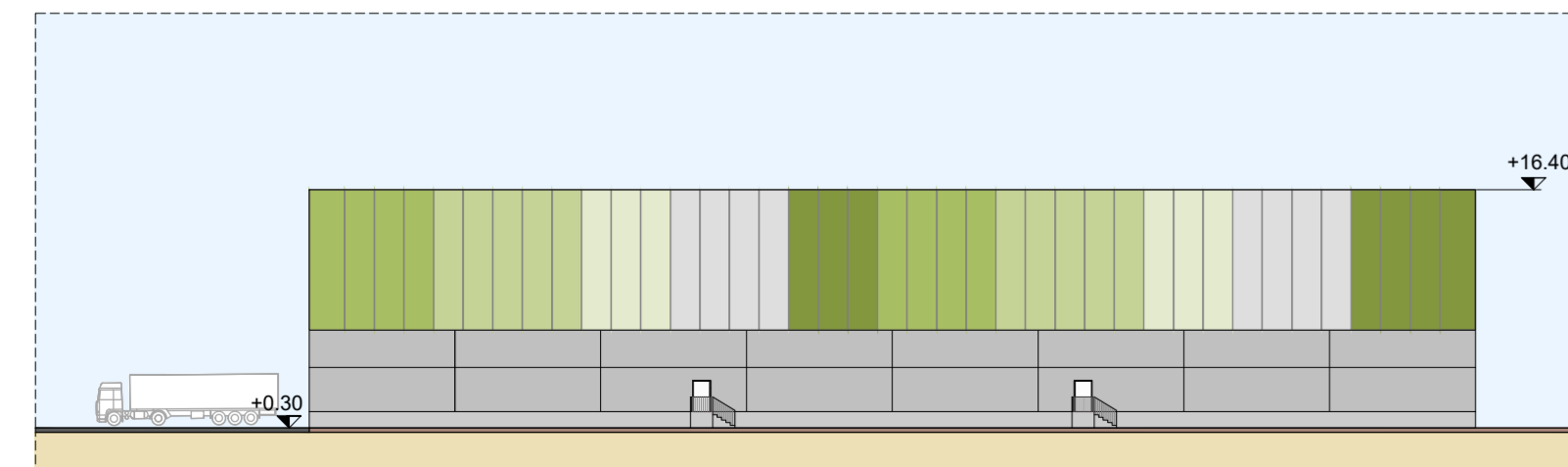

PROSPETTO OVEST

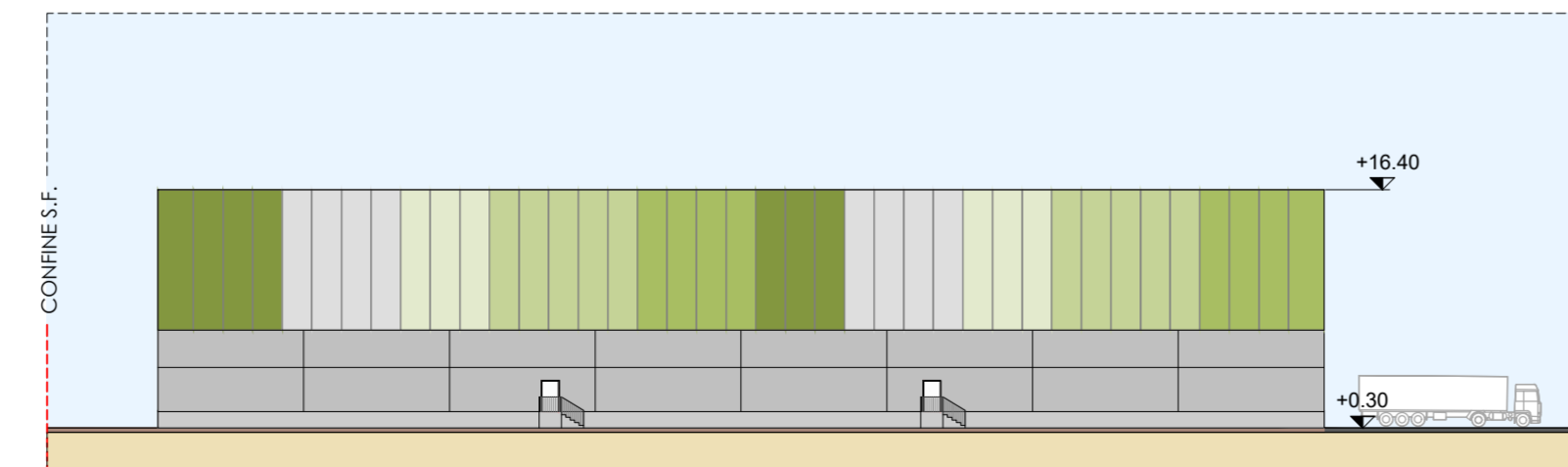

PROVINCIA DI PAVIA



VARIANTE AL P.L. APPROVATO IN DATA 30.10.2012
IN VARIANTE AL PGT PER NUOVO INSEDIAMENTO
LOGISTICO AMBITO DI TRASFORMAZIONE ATP2

RICHIEDENTE:
GIANI LEONE & C. INDUSTRIE CASEARIE S.R.L.
via Francesco Sforza n. 1, 20122 MILANO

Adottato dal Consiglio Comunale con deliberazione n° _____ in data _____
Pubblicato dal _____ al _____
Approvato definitivamente dal C. C. con deliberazione n° _____ in data _____

OGGETTO:
SEZIONI AMBIENTALI E PROSPETTI DI PROGETTO

RICHIEDENTE:
GIANI LEONE & C. INDUSTRIE CASEARIE S.R.L.
via Francesco Sforza n. 1
20122 MILANO

PROGETTISTA DEL P.L.:
Arch. Luigi Bariani

COLLABORATORI:
Arch. Alessia Ferraresi
Ing. Gabriele Sacco

STUDIO ARCH. LUIGI BARIANI VIA PEZZANI, 54 27058 VOGHERA E_mail: studio.bariani@gmail.com

Data	GENNAIO 2024	Scala	1:500	Tavola	06
Revisione	___				